МАССА Х МЕХАШКИЙРА ПРОЛЕТАРЕШ, ВIАШАГIКIЕЛЛА!

СЕРДАЛО

Свет Арадувл 1923 шера дена

Советски Союзе Коммунистически парте Нохч-Гlалгlай обкома, Нохч-Гlалгlай АССР Лаккхаллера Советан Министрий Советех орган. Органе Чечено-Ингушского обкома Коммунистической партии Советского Союза, Верховного Совета и Совета Министров Чечено-Ингушской АССР.

№ 28 (2880). Ера, 5 март, 1964 шу. Маь 2 нед.

СПИРТ ДОЛАДЕННАД!

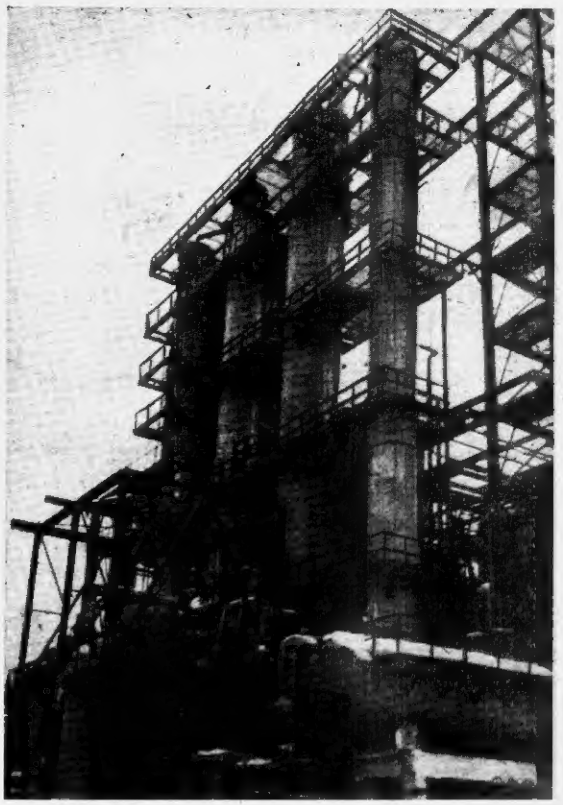

Нохч-Гlалгlайчен вIашлоькхо, химкхалла бохкха котало лькхай. Грозненски химически заводе болх бе болохлийтай синтетически этилови спирт арахецача цекий комплекс. Хьалхара итташ кубометраш продукци арахецйад химкарах. КПСС ЦК декабрьски Пленума решенеи вIашагIкIелла хьажача йгIалахеш долчаш вIашагIкIелла хьажа. — Химкхалла цхьана чIоаIеь вIаддахад тхо а, — оаьх СМУ-9 отделочни балкаш дечаш бригада бригадира И. Кузьминова. — Оаха а хьинаре къахьийбар, Къаьста белгалбаха бекам ба са Говоров Михаил, Ефремов Николай, Лутуев Борис, Чокаев Сайпуддин, шиттa кхы бухха барам а.

Белобелина, вIадбаха ба синтетически этилови спирт арахецача шоллаглча арейна чIоаIеь-ваь № 110 долча цеха специалисташ, ерриге а коллектие. Керда мощносташ кавразвезш, балха новкъа доьзна вIалаташ вIадбахаш ба хIинга технологаш, хIаьта хIаьлехьа арахецйад этилен — синтетически спирт хьадора эша бедар. Уьш бехкъокъаверча хана шрашкарга ахьокхаь кIуш кхоьхьеь аппаратчикаша Баедаса-ряна, Калинина.

СУРТА ТIА: синтетически спирт арахецача цехий комплекса кIезига лоарIхIамбелла объект — № 110 долча цех.

Н. ТАТАРОВА сурт.

СУХАЛБЕ, МЕХАШКИЙРАШ!

БIАЬСТАНГА ХЬЕЖАШ ДА ТХО

Хозт да юртбоахама культурин хьувкъаяра минеральни моттигерен удобренеш къьсста лоарIхIамбе йоагга. Уж хаинахьа я лерттIа а. кхаьнка лIатоьсгIра хьежжа хургба пайда а. Из ишта хилар къьгта белгалдьяхха КПСС ЦК февральски Пленуно. Юртбоахам сиха дегIабоалабара Пленумо яь решенеш вIашагIкIелла къовсам хоаттабу тха отделене механизаторашца.

Уж шера соаькарчуа йоккха духхагIа лIаьюрзгI сахь ялгIийнен доакъаран лаьрхIа йолаь хьежжIаш. Соаьха дика хилар тха отделене хьажжIаш. Къьсста дика хьувкъам хьалхкебIар Джабаев Шамсудина кулгалдеча механизированни звенос. Хиш деккача лаьтта хIара гектара тIара 450 центнер доакъаринна лаьрхIа йола моша хьажжIаш чунйар коллективо. Хьу сайна хьалхлиар хьажжIаш, цхьабIайсна моттиге йчь метр лакха дар тIедиллаш. Уьш шера оаьх лаьрхIад хиш дехка лаьттан духхагIа кара а дерзадь хьажжIаш цIеп, лухьял доакъаринна лаьрхIа 200 гектара тIа дIаюврга оаха хьажжIаш. Ишта, хиш дехка-ча лаьттан тIа дIаюврга яла, тайна лаьрхIа йола хьажжIаш а. Шоурта хилийта лерриг сахь хьайбаште дика силос. Цу гIулакхо торо хуллйтарга шура, дуьл, кхыйола продукташ духхагIа яхь, хIаьта ишта ялат алсамдакхха а.

Тайна доккхий деккарашт кхоачашдара лоарIхIамца дерриг балкаш хаинахьа я дика а дыь дахар, уж механизмаша дар. Из кхоачашдара тха отделене вIашагIкIелий механизированни звенош, царна тIаIоагIкIелий техника а ишта лаьтта а.

Хиш деккача лаьтта е лерхI оаха коартолаш. Хиш деккача лаьттан тIа юхьхьанца дIюьхь яле а коартолий дика хьувкъам хьалхкебIарга оаха. 50 гектар йолча участка хIара гектара тIара 100 центнер кхиха лаьрхIаз механизаторша.

Шоаш тIаийца деккараш кхоачашдара чIоагIга къовсам лоаттабу боихлоша. Трактористаша Дугаев Науруяннен Гучиров Саид-Эминен духхьара шин бетта цхьаца зевар соагIа тоян ширдьяьна кхо кхаьнка дIаIихьад хIаране. Ишта дик, ка хььнду хьажжIаш дIаюврга яле кхаь Ш. Джабаева яла галдеча звенос. Цуьг соагIа, культураш дIаIайбачуьг тIехьагIа кхаьнка минеральни удобренеш а товсарга. Хьинаьха дулларгда хиЙ.

Бiаьстан баханаьа дь дахара лоарIхIама да юртбоахама техника кийча хилар. ХIаьта тха боаьме йолаь йола трактораш, сеяькаш, навентарь, кхаьраш тоаь яьца да дукха ха я, бiаьсти кларга хьежаш латт уж.

Н. ЗАРМАЕВ,
Наурски производственни управленеа «Надтеречный» совхоза хозяйствча отделене управляющи.

КЕРТТЕРА НИКЪ

Керда техника производствана юкъьяьара йола лоарIхIаме моттиг дIаIоаш техническа общественни конструкторски бюрота. Цигахь дIаIоаш техническа общественни конструкторски бюрота. Цигахь дIаIоаш техническа общественни конструкторски бюрота. Цигахь дIаIоаш техническа общественни конструкторски бюрота.

ВАХАРА ЭРГАЛОНАШ

1930 шера колхоз «Знамя труда» Первомайски станица бахача лакха лиъа, ца хина Васильев отарашна оьлар цох. Чехка дегIаш болабелар юртбоьхарна артель.

Лар да ноьаш дIаоьллачу кIаналера кIуранна яхкиъ пхьоле. Уьнгара хьалдехьа ангаш мел болча станокашца IалашъяьIа механически мастерски.

Хlара шера боккхачу хулдан латт общественни къаьббаь бохкам. 1930-ча шера эрригаца колхозе 60 етти IаьсеI мара лаьтар, хIара тахан колхоза шурий - товарни фермаш бу. Духха кхеташ ер цун спецнальность. Дайн оборотни капабаш пхьоле ва яь. Дика кхаьчаьрца шиъ сий лаьт цо. Мокхала дIабоьабаь бохь пIелеш уьйсеи чакхбоьхки, кIанк тIеххьочанаш цIий сеина норма. Хьинар долаш, шиъ новкъостаца Iшпера лиларна хьакъан ду цо дIпорца берригача болхлоьуьта.

Г. АНОХОВ.

Колхозни совхозаьи хьаьбаь бохкамаша лаьрхIа йоьлу дожкар вIашагIьлхьу машинаш машинашца платформаш тIа йоьахаш лаьт. «Антигонишь хIара Одесски заводо ный уьж. юртбохарна хIама производственна новкъостаца лаьрхIа. Плазах лаьрхIача продукцеи совгIа арахIцаьд ужаш.

А. Фатеева сурт.
ТАСС фотохроника.

ХЬАЛХА ЛАТТАРИЙ СОВЕЩАНИ

Шелковски производственни управленера бохкамий хьалха латтарий совещани хилар уьж деношка. Цига дIаоьд доаьш бар механизатораш, комсоли пIелгIонаш, бригадирш, кхиъбераш а. Ишта совещане хьажа Лаьцер Науруски производственни управленера деиача делегаца а.

ДIадахьача шера управление къаьстамхошта карагIалъяраш, яхочеи ца деш дисерни, тIейогIаьга хоьа а дезаргаш дуташ, хIама ишта латтача болха боллалой оьшу шерга дIабоьаийтарах, лиъи юртбоьаина юьдебоьлаерах, дикагIа пайда эца йиъи юртбоьлча тайпара техника лезарах лаьта къаьмалъяр йир гулбенаргаш, ишта къаьстерама толъиъаш латтар духа лиъ лаьцар Науруски производственни управленце къаьстамхошта.

ДIадахьача шера болча балкаш уьж шера хьалхаьча латтача хьажа производственни управленце ва лаьрхIа. Планах лаьрхIача продукцеи совгIа арахIцаьд ужаш.

А. Фатеева сурт.
ТАСС фотохроника.

УДОБРЕНеШ — КХАШКА

Урус-Мартана производственни управленерча «Лермонтовский» совхоза дIелаIгIча отделене йоккха терко ю органически удобренеш кхашка дIаьхьахара.

Отделене кхаъьсаймохка пхьоьх 1800 тонна мара дIаьтъа ца еначя хIаиълехьа 1600 тоьн удобреиеш дIайихьай.

Къаьстта хьинар айдеина ву къаьлтIар удобреиеи дIаьхьахара вай республике меслаиъ оттайъул тIеIаьгIа механизаторша Имлербиев Мухьиса, Ахьлов Ахьмеда, Толгаев Шамсудина, хIайъарш а.

Цун совгIа хIама аммиачни селитри суперфосфати кIийчьеш бу уж. Дика ха вттача хьалхарча дийъиъа дIаьа дIаболарбогIалой ба из болх. Минеральни удобреиеш мара хIара гектара тIа 2 2,5 центнер тоьоI лаьрхI яьр. Цу дерригача балхаша торо дулийтарга КПСС ЦК федеральни Пленума» решенеи ключчашъеи дIолийчьа къаьсторама толамаш дакъа.

М. ЗАКИРОВ.

КИЙЧА ДА

Дукха хьалхарача - деъеи дац бIаьстача кийчо яргa хьажа мара ялат хьувьца-дерригIойлаьга. Цу дальче юртгерIарг-юрта бохкаий техкина бокъонца тоьар.

Сужнекни производственни управленце «Комсунпищепрома бо, ца инкъа ялата кхоьаш Кийгагlаерх в Сайнкоь Сергей Иванович керте латта № 4 йолу комплексни бригада. Дуьхьал сахьта лаьтта йиъ, эзар гектар а цунга. Гаьна уьл ит централни механически мастерска.

Цудухьа, лоирлаше да дукха механизаторша шоай пашцца техника ремонт яр а из бIаьстан балхашта кIийъар а. Тайп-тайпара 15 трактор я бригадера. Царех дукхагIерчаш хIинца ле ремонт ца яьиий. Уьх дешношка механизаторша бокъонца тоьаьа тIехьажа ерриге инженерашца, куьлтаеторашца, сейлашца.

ДIадахьа шера яларе гектара тIара планан 20 центнер дакъоь дезача 22 центнер ца бол ялат чуиIца дIаргина, хIинца, ца хIама йIолаш а минеральни удобреиеш а яьар. Уьх шера ю сурт хIуьщдевнад.

Уьнгара тоьам хилаш минеральни удобренеш я. Бригадна механизаторша дош денна хIара гектара тIара 25 центнерал иIеспаттага дойъаш алар дезаьна. 1200 гектара тIа гурахь хIедийъича ялата минеральни удобренеина полкорна-ный уьлаза.

Дукха ха йисинн хьашшара балхаш йIадолалаш. Шеи-хашшта кийчу бригада цу тIулъяка. Шолхха а шолхха я хьеи механизаторан техникага, юртбохарна инвентарага.

Муьлш болча хина КПСС ЦК федеральни Пленума интернационализм Ионанеи, бригада лелаьча лаьттан тIара иамота дукхаиъа ялат дакъоьра керда нийъъашт тоьхаш бе механизаторан. Шиъ новкъостаца кисе политмассова болх ян дикагIа яьна ингатаьр уьеткек А. Ахьмиев.

КПСС ЦК федеральни Пленумо дегаш гIоьдаьна бола бригада механизаторан сатурсаш бе хьайна шоай трактораш арайоьахарIоьча денга.

Ю. АРЗАЕВ.

СЕЛИМА

ДУВЦАР

Кхы хьоьха а ма делахь! — аьлна ханас вIалла дIаттIаьна а тигIанаш ган денар. Цун тIекъаIга чIасскана дIаьса лелар ца тибIар-хIар яз. Дагардар цунна дIахайта хьажар, хIама аьлча юьх болгIар шеларг. Ишас-ма эйс яхар дергIолга ховра соца. Из а дIаьс хIаьлар, кхыоьттех соца деша яха дагалоьта цунна кIалхар яхерг. Шен-на ма яьр. Цо денар, цунна лайнар мара хIа йIаи яхар.

«Иштта сай са дуьш, деша тIолаш а загаловлаеи шу шу ухи дакъхар эз. Рамазан кIинкъ-кIе тIа яьча-тIекх ма яхаи уйлаи оьа бIаргача кIара хIаьхтар эз.

Юьхьара а Рамазана со ези яьа бахьийтар.

— Цхьа шу цхьаъе хийца а воли, дикача цIеи тIара а ю, — аьлар цо, шоргIаца из довзалоргIа бахьийтар.

Дукха на гоше хоьалолоп а хIинца, со Рамазана йийхар. ХIаьс сох футтагIа хуье а са дай хIаманна сагота бацар. Со кхы сага дохаллаъ хIабийтаргар. Цу тIа гIоллаи са хертачунтъаьле а аттача дац жогаи яр.

Гурахь деша пхьаоллаи со дезаи хIиийта ези яхар Рамазана. Цунна хоьра хIаиъ ше хIиттар отгардолгIа. Дин наьеи реза ма-хьар. Маьре хIиийтача фуьйлаи хьаиггелочча йита йоаьхар.

— Сог са яле, оьга городе ма-ца дIойъта ези, — аьлна оттахар Рахманна. Дин ренни цхьатера ерзаь хIаьа.

Иштта хиле, ялаеча верхо новкъостаца, хIалеча балбина мара иIаштIехьаьлаеер со да-ца гIоллаи.

...1941 шера тIом хьайначу денношка, хIай шеларг бIаьш, воаран бохча эстайий, шоашца, бIаьнарша, пуьсьлаша сиина из а Рамазан дIахьа дIахиъар. Сейна кхоьарга ну денношца алаиий дегIаи еса хиина хьаьи тIаьIаи. Малаи вайх ма лиъаь! Хьайи ма ши ший хьаьа, Заира, пуьсьлаи маранкера кьаста ши хала хиина хургда. Воаьта Рамазан-ма сог йийха йIаиъча сог хиина! Iаьдар. Да а, ноьа а, ноьа а, доттагIа а, иердачча ялхара тешаме ноьиъсоч а вер из. Рамазанна дика дохаар лоаиаи. ихьаьсара дог. Цунна ми-чара, фу дуьхьа дика тарлургIаи дожра. Ма дезаьлаи оьмаи ир-кх цун ю!

ТIом хьайначу воаларIоь шеи ду техникуи йисте а, хьайи, тхоьй куртарна школе бIаьхи яIтар со. Бера хина дика дагалольлар-м хIоттаиначиикIар сй. Фу хургда дуьнен культурах а дешаргах а берашн кхеларга сий долаиагIа. БIаргча тIехьа, ма йий из. Цхьа цIа долалIгIа цIьаьлгIа-ра сай хетаиъа хоьа цу шерашка. Сарахь ца цIьаь йисача. Рамазана портрет хьаьхиъа Iо а от-таиийи, чуьца хабар дуьлдар эз-Аьса ялоне болх бан яьа бакъ-ха ца йIабуьлдар из цунна. Пиъсьоьи йIадарах тешам кхиъ-нар. Вонтта, дика ма яхь, куьг-на мен хетар-а хьаьта тIа йIа а яьлар. Рамазанхьара кхы-ъисьеи деча кIоб хиадоьаийтар из. Сона дика хоьра до саготовлаге, цунна дагалольлаеча, сона тоьи бе гIертаи цIий ма дуьна дезаи бе хьаьтаи ца из-куьйбе а. Пиъсо яьа тIаьиа са-готовиться хьаьаиъа дуьхьа ма юрий цу шоашца. Школера болх бохаиаи а гIуьзатаи дуьхьа хуьлар. ТIом тIа бохача кхоьаиаиа деи хиинар а, фронтан меъехь эхар а — дерригача дуьх ехьаиа-ха тIа ма латтарий...

«..Тоьи хьайича дIоьлгIача шера Рамазанхьара письмоп цо уьаи оьйлар. Уьи сайъиъа жара хIинар сона хIо са бIа яIоьиъа-деиаи хиинча цу ваьхтIей хан. Аз хIара дона ихьаьиа письмо кохьайтар цун нарсех. цхьабаьта-на юьи-м дIгIаиар. Кхе бутт а, ах шу а, шу а ялар Рамазанга-гара хIоттар доаьиаи... Тоьи а со-ъара. Мара дарий ёмоттаи, ваьнгий, моорой - цIаьа бохар. ЦхьабIаьиа со сиина дожъаьлаб-баран а дуьхьа бар — аз сиина са тоссаи... Тоьи сона ши ну дьяьча из ешдоьа ехьхьта моь луш Москвера хоьа бера Рамазан дезаи-дожаи байъаьй сиисха ца на дьяьа. Цо цIьаь цIеиъера хог-дожъаьлаб тIом. Масеаьта тIемаьо цIеиаи кхийтъяьр хьа-ъаиъа ца яьаьиъ кхиъеаьа а. Мел ьаьча а... Ятта тема магаьар-ух из пайда в вас, кхы гуре а ваи, аьиъа.

Тоьи ну кхы аьлар, бIаьиа, Рамазанна цIьаьиъа а хоьа бе-цар. Со хьаьиа сиина, школе бе-ранта къаьиаи яр. Са дезарга са-хьар, хьаьаи баьиаи доаллар. Хьаьа а из вайга ишта ъьаи

...Со ишара яхар. Цхьабаьлла дог-ш ше хьаьиа хиинар да... дез-ю-м вицволитавац. Рамазан... Ишшта вицлургIаа хьа бIаргIаиъа сирдало сиина, бовздо хьога ишта-йIаьта сай, хьаьиаера доттагIа, мар-...Бера хиъа дезо ухх сай юртех а ишах а дIаьсна, ахьарех са дозаллаш, тергара вар а хиъера вар а цхьатера дIа тIара бо-чеи хьаьиаера хетаи, ахьарна юьхьаьиа ге хьаьиа хиларех, хьоьа гучча бесса дIайсьа-ях са. Юрто сай сий яьаьта ,хьо сона. Совета пIулахьаи дуьхьа да. Ма-ра аьса деи доаь хIара тIуьаьи Рамазана хетаду эз. Цун шIаьи аьса долаллар шиъаьхьаьр ца хиларех теи со...

Халонаш эшаеи, тIайIгIа бIаеи беи кIаIбтаеи, шийна дуьхьа ю-заеча сага дIаниж муттIаьа йо-лаи, цун тIекъаIгIча уьеки хьаьр тIа йIаьаьиъа дIаьсна хьаьр бохь ишта Сеиина бIаьиа яьлча тхо дIаьIача цIаьIа а юрта а бохкча бIаьсаи сатем латтар. Маьрташ ваьхьа ихоьаеиа иш Iоабеи сатийиаи-ях ахаиий, аьиъ хетатоь бIаьеи бIаьсаи сиг-лаорех яьаьгача чIаьсьаиъа ца-ъаьиъа ца йIаьаьиъа юрт ийъча. Юрта Советта председатель иIоаь-ш ле лоргIаи дуьхьа «Нуьаьиъаи лор.

Лаиша дIа а йоаь, уьо Iоаьиа-на дуьхьа ха яIаьлеъа яха а а-ъа йистиилар Сеиина:

— Заира, тхьайсайий хьо?

— Хьа уйла еи уллар со-ш, — аьлар ва.

— Хьаю ше йIа ше йоаа сатеи бIаь, заиаи йIоаьиаи сиго лай-на йо а йиъа а йиъу балоеи Зе-Цуа сейлаи, ша а, ъьаиъаерга, ишта а безаиеги иа хетт сона-ш хIаиъа а доттагIа аьаь мара сайиа цIи иа йоаьхьаьиъа сиг сурт. КIеиата ве-ъаиъаеиеиг доаа цун яIаьаа ги-ьаи-тIекх яха а сайдаIга-ъа ца дуьхьа иа доаIга оаь!

ТIеIаьиа а ейиаьта, сальта, иинута Iаьгlаеи-ях са Рамазанна-ра бейи. ХIаиъа хой тьоаа ца, дуьхьаиаер, Заира? Сона яата хеталу: ъьаиъаратта дуьлу дуьхьаIга йоаь деъа-ях яа. Аз-га цуьиъ доаиа ираз иа ларех-ьIуй! Цунъ йоаь-ях са захара IIоаьа.

...Кхы йистиилаеиар Сеиина. Хьаьа ца яIаьиъа IIоаьа доттаIга са а йиъаиъа, яа йIаIгIабоаьиаи иоъгу сеиа.

— Со а дуьхьа сог воларах, сагIадарех ъьаисараиах бIаьхIа а иа йоаьа хуьрIа-ях Сеиина, — хIаиъа уйлаи тIехь-тхьайIар со.

ЗАКОНАШ ТЕЛХАДАРАХ

Советски законаша тешаеи зорлаку паччьалкIаиъи хьаиташ. Царна оьцдолаIга лаьтах дола пайдаи а.

Iалхалгара бохьо а йолаш, къаьиIойбоаьна граждаиина паччьалкIаиъи лаьттан дIадувзаи жоттигаи хииъай совхоза Гроз-иеиски районе. Лаьттах йолаи со-ветски бохьоначу къаьстеи ва Ахьмад Ахьи-Хьажа, Мачуриски Куйбышев, Ульи Ленин-Iуьр, Суржа цIаьа юртаьиъ. Юрта де-путаташ Советана кIоьиаи дойъ-табу шоай лолано лаьттан дIа-дувзаиа полаца. Бохьа цIьаь-йолча поттаиначу хииъаи тол-лаеран бехкоеоаие из оаьрга ца-ъаьиъ, царна Совета болдоиа цар га лоаIаи а пайдаи, Москва, дукха да йоаьаи Гроэиеиан районаиъ работаеа коаьаьо-ъаеи бе ну гIулакхаш заиа-дехкаиейца. Бохьа дар ишта-ъара доаттаг дезаи бохьо Зеи-ъаи лаьттан дIалаIгIаеиа.

Болетiача тайпара бехк ба-ъан заиоиех йоаьаи лаьттан участкан а эшаи, яар тIа цIеи-ш лаорита Гроэиеиан района ха-лаьиа судо а. Масала, цо бохьаи хийцача дахьтан тIа цIе-ш дезаи Ветрасиоиа Яхьи-тан Мусаев Абухьаиан кIара дIалаIга алаеи я бетта ерриеи-тоьиа суд жара яиъар. Из суд ъьа-лайта оттаду бахьаи но хIиъа уголоиан бехкоиоаьно дан болетiача яха до дIалаIгIаеи дIа-лаеча.

Бохьо йолаш лаьттан а дуьхьа, яар тIа цIеи-ш лаш бIаьа иш гучабIаьр, уг уголоиан бехк-тоьиаи оьарбеаи хьаьа суг-ле лаьттаеар, уг тайпара иIаьа-та тIаIгIаеча хьоьаи доаттаIга юрта Советаи, иихиие а хьаьа суда е бохьаи дезаи да.

И. АЙДИНОВ,
Гроэиеиан района прокурор.

Эшачунца Iалашде деза

Тха совхоз тIехьа-Дусечна бохкамех а. Оаха йиъа кхоа-ъаиъаи проектаи-ъоаьаи заIаеи, ялаи совгIа дуьхьа а дуьхьIга яхь дIадо-ъаеи юрта бохкама фронтуьгIа, дуьйсо хьаьбаи доаш мотт-тиаи хуьл. Цун со-ша 1963 шера апрель бетта' ну гIулакха ва бохьоноца хийчо а йоаьаи отделеиеи дIа а йиъа бригадаи бIаь совхозе. Ца доклад ва яр бохкама. ХIаиъ отделеиеи иихметтоаттахьа, хIаиъа цар бохь дихка вIаиъ-тIехьоьаьаи а дIатт.

Тха бохь тIехьаиттаеа юьхьатIена батъыеи ка! ва отделеиеша, бригадаиъа дерригIа бIаьх хьаьаи бохь кулгалхой са хIиъар, агротехниио-маи-кIара хIаиъиеа-ра бIаьхи иа йоаьаи-ъар, техиикех хьатта-ъа пайда иа эшар. ИхьаIга-дIаьиа йIаьт хиъха я ца дойъиш а ну иа эшар.

Цуьнгара уьж шера ва гIалат тIехьаь дIадаьккхара тIоаьиата иоа эшача техиикаиа IалашIар дезаи эшаи ешаи оаха. Иагахьа сеииа иа дехар хьоьачашкой алаеча дIаIгIа дIаIгIаеи доаш хургда уьж шера. Оаха дерзI зеррига ха бола йIаьт ихьаъаъ аиъиаьа хьеиа касарех Iалаиа а ишта сиха из чуиIца йиъха я. ИхьабIаьта-ъа, иех эшача техиикаиа тхо Iалашде за «Сельхозтехиика республикаиъиеи объединеие.

Мииералыии органически удобреиеи кхиика тоьаьа дагъ-ъуд а дика болх баьб совхозе. ХIаиъе а иIаиъа дIатесеаб 998 тоии мииеральии 4400 тоии моттигеи удобреии. Йлат дика хьувьцадаре «Iоарле лоарIаие» моттиг тIехьа горбоиашъе. Цуьнгара, хIаиъа-ца горбиилаш соьхоз-се хьаьбаеь.

Тхоиа IалашъяьIа чIоаьIа иоьиъарде ею иIаьиъа хIама ла-ХьаьбIаьи фермаиъ йай дац. Совхоза хьо отделеиеи 1965 шера хииа IалашIара дезаи за-тавиъ проект я. Уж балхаи чакхдоьхьа а хииа' IалашIуьргIаи ма. Иихьта бIаргIаеча шера хьаьбаи фермашка хиа хьаIга-оваи ши машиии 5 трактори я. Цудухьа тамашийна дац иIа-дахача шера совхозо хиа йIаьиъаьхьаьи дац 47865 соии дз эшча.

1960 шера IалашIаиъа совхоза электрификаци яр балхаи. Цхьаи шера йистебIаи-ъаи дIаьрIа хиииа иа болх хIаиъ а чакхбаьа хииа да. Поздрах-чииа «Сельстрой» СМУ-3 (иачальиик оов. Сиилкиа) бехкоиаие иа хетаи лезарах иа ю. болх. Совхозе болх беш я П. Королев керте латтаи мои-тажиий бригада, ухьаза ва прораб Г. Гевориьиа е. Шоай бе-бевз болх а бетта сайдехьаи хIиииат йоаьхиаи ба гIиллоиой. ХIаиъа юртчииа бапа совхоза къаьсте-тамой, фермаи хIиъа я цIех электрически сеидал йоаьаи я. Йолаи йоаь электроиаи электросета Сунженски контор а-ъа Iаеиаиа. Участкоа монтажиий ии. Мержоев бельтоеен бетоиа бетоиа а электричество йоаьаи дукха моттигаи хул. Ийиа хургда Нильсаеи производственни зоне районни электросеть холларе.

КПССС ЦК федеральни Пленумо дожкий цехъаран отталъяь юртбохарна болиллоита хьалхаиа-ка. Семилетни алиларIча шера совхоза къаьегамхоша, механизаторша, хьаьбаи лелаеарна тIаIгIеташ къаьегаргIа наьхула дукхагIа юртбохама продукци яккхар, куча йIаьлар лоларе, совхоза экономика яйра.

М. МАМИЛОВ,
Нальчик производственни управленен «Мичуринский» совхоза директор.

«Чечингельстрой» треста ашкабетоиа цела коллективе диеча къаьстама толамашна белгадоаьех семилетка аиалаIга шу. Валови продукци аракецца январь бетта йиаи 102 процеита февраль бетта 120 процеита ехоачиилъяь коллективе, хIаиъа январь бетта ю баь пайда 1000 соьи ба.

Цеки коллективе шоьуьпаршна социалистически яьа дика ва а йоаьаи балхаиа ну лаьаеи 130 процеит ехоачиилъяь бетоиаца Албастова Тамарас, Азимова Таьмтамара, ишта кхы дуьиъаер.

Сурта тIа: дикагIа йоаь бетоиаца Албастова Тамара.

И. Плаова сурт.

Культурни хроника

КПСС ЦК декабрьскиа февральскин Пленумий материалаш бахача наха дIайовзйташ бокиха болх бу Наурскиа района культура учреждениша.

Клубашкен «библиотекашкен химина кетадь» стенднаш плакаташа да. Колхозийн совхозийн бригадаша а фермашка а партс ЦК Пленумий решенеех лаьцна беседаш ю, лекцеш еш.

Беззме чакхъьлар районни библиотекеех культура цIенош цхьана ю «Йокхачча химина— шерра нижъ» яха сайре.

200 соагIа саг еенабар цига. Цхьайтта шеранча школа хьекархочо Кургаевас «Химин промышленносте» яха лекцин аййаьнар, хIалха производственни управленге агронома Паусова «Химин — юрта бохкачаьнке доклад йар. Терко тIахьяхIта чIоагIа ладийIар цар га гулбенкараша.

Юрта боахама химинаьн яраХ йолу сайренаш кхинаЙ Ишерске а района кхыча юртташка а. Клубашкен библиотекашкен хьалтеха химех доге стендашин плакатанаш да, удобренеЙ тайнаьш тайп-тайнарча культурай йIадув фуи тIадолаш кийчдаь истолаш да. Докха дакъа дош юрта хIитделлигенге — агрономаша, хьекархоша. Ларша, юрта боахама специалисташа химе лоарХIамаш колхозохошкен совхозий дIабохошкен дIабозайташ.

И. СВЕТАЙЛО.

* * *

✦ Вай мехка кIинча областашка а санна, Ножч-ГIалгIай АССР-е вIашагIьехкай юрта кинотеханикий бригадаш.

Ишта йолу 5 бригада а Хьалха-Мартан районо. 24 кинотехановка и цу кинотехникаша тIулаьх деш. Опыт йолу механикаш ба цар бригадирш бола Поддубния. Вахидов, Тальгиков, Колосовский, Арцуев.

Ишта вIашагIьехка 191 кинотехановкана тIулаьх деш 38 бригада я республике, Шелковски, Шаьла, кIинча а районаш.

✦ Дика тIулаьк да № 7 йолча школа цхьаьтIогIиа классеа дегалаьцарг. Гроозне кIинкаЙ шолг хьалха тIорбьина бохь ерсий поэташ А. С. Грибоедов, Ю. М. Лермонтов, А. И. Полежаев, писатель Л. Н. Толстой. Уж укхаза хIилрах, цар укхаза болаш кIинчаьна ахархь, парна дегIаьна памятникех, бюстех, мемориальни дскнех лаьца истори оттаде лаьцIхIар пер. Цар лIедлаьнга тIулаьк хьалламлар школа директора О. И. Лебелевски класса кулгалхочо В. А. Щеголев.

✦ Дукха ха я Грозне 4-ча городской больница юр Чубкин хIрунгалла болх беш волга. КIеза кIинча хьалха дIакхьалъяна дог тIоздолаш саг, ва Николай Петрович. Ший ординаторан болча лорагIта Курбанова йайн, Крайнова, медицински сестра йолча Таркинайна дика хьекламаш, чIоагIа тIо ду ю.

Дукха ха йоаццан цамогаш волча Шевченкона чоьлхане операци йир Чубкин — сима ахкарг дIадьяьккар. Балара хIкерам тIеоттон дар ма тIулаьк. Бакъда, Николай Петрович мегар уваьо балара бера вакхха. Дукха яьй ю уж тайна хила операцеш.

С. ВОРОНИН.

* * *

✦ Дика болх бу нов. М. Тимучуаев заведующи волча Гроозненски района Горучееточенскин клубо. Уж деношка болх бе араярйолаш цо кийчьяьй 10 сагах латта агитбригада. Клубе хьалтеха доаьх ужс шерв лакхи хьувьъам-бацкхара юрта къельгазиной тIаьхьеаш а юрта боахама химинаьа йIа хетталь а дола плакаташ лоаьнгашш.

Клубе хилар «Эхь-хаьела цIерах» яха сайре. Цига гулбенкараша дийцар наха юьхь а тIаьгIа а саго ший эхь-хаьел мишта лорале деш, общественни хьалхашкара ший декхарш кхоачаеле деза, вхарюччун сий лакха лоаттаде деваш хилрах.

ХIинк клубо кийчьъ химинеен цуи ккоаненнел хетаьв сайре.

✦ Шелковски районерча Чернленни станице хьайIайай 150 — 200 сага лаьрIа йола культурен университет. Республике 25-гIа йола университет я ю. Цун кулгалхо моттигерча школа директор Р. И. Голев ва. 11 сагах латта совет тIашагIьеллай университете. Уж ба

Профсоюзний XIII-ча съезда тIеташ кроссе Гермениукерча школа 8-ча класса дешархочо Расуев Абубакар 1000 метр йолаш хьалхара моттиг яьккар, хIинца 7-ча класса дешархочо Умарова Тамарас кхалкхаш кхъьс 800 метр йолаш шолларга моттиг яьккар.

Футболин волейболаьн лоаьнш хьалхара моттиг яьккар яIIигашта кхъьс 7-чеА» классо, кIаьнкашта кхъьс 8-ча классо.

Обществени хьисенге кIалтохарг хатара секци лелаш Москве юрта боахама Академи яьккха волча ферма заведующе нов. Гапуева.

Школе практике болча Ножч-ГIалгIай педагогически институте студенташа Вирсанова, Ахмадова, кхин чар дика новкъосталла ду дешархочтIе спорт Iомаре.

Советски Эскарта Гlина-Форде Флоттен 46 шу дизара хетаьнча техникаш лоьаш хьалхара моттиг лаца яьккар школе, 130 сага дайна а доаццан.

Школе болх беш я: кIалтохаргаш летара, шахматаш, шашкаш, атлетика секцеш.

Сурта чIа шолча гу: занятеш ешдоаьхка ножч-гIалгIай йIигашт.

В. Ефимцева сурт.

☆ ☆

Эрсий меттала книжкаш кепа детта доладенна 400 шу дизара

Эрсий культура докхка цIей

Выставкаш, книжкай базарш, литературашца нах вIашагIьеталуш, общественноста собранеш а уж деношка эрсий культура докхкача цIейна — эрсий меттала книжкаш кепа детта доладенна 400 шу дизара хетаьнь ешш.

Массе таIIара да Ленинградерча М. Е. Салтыков - Щедринан цIеракха публични библиотеке 1-ча мартс хьайIайаьча выставке хьокха оттадаь эрсий меттала кепа текI книжкаш. Тутан витрешкашна хьокха оттаяьл дай-мехка книжкаш диъ бIаь шера хьабена беррига яьккъ хьалхьокхаш йола нахаеш. Царна юкъе да эрсий меттала книжкаш кепа детта доладенна ккхъе бозвеш бохуча эрсий мастерица аракийца «Псалтирь» — Соловецки монастырерча хьекхьалъяча фонданца хьокхаш болче хила публични библиотека болхлошта корана цаI мара йоаьца экземпляр. «Марше, Энгельсе Ленин, КПСС кепа йозвоч хьакъеяьа», «Партс — коммунизм бахьан долаш лоаттабеча хьокхаше кулгалдаьн лостам телаш болаш нив» — нитта я ну бакъда-дикача выставкаца тIекхъьяча разделий IIерш.

Авербайджина столице дIайолаенача книжкаш декхара. Цига книжкаш дукхьаьнга хьекхьалъяча Вакуре дукхдика предприятешкарча халхе книжкай магазинаш кIоскайн.

Хабаровске краевой библиотекан хьайIайча выставка экспонаташца хокъе да Дальни Востоке хиннача революцин граждански IIемен историна хетаьдь книжкаш.

Владимирски культурера льота книжкаш кепа деттара историн гоханаш да Иван Грозне хила дика 477 шу хьалха книжкаш Александровски слободе (хIинца Александров яьнача городе) кепа техка Неверж Андронис Тимофеевича «Псалтирь». Владимиро-Суздальски музеи - заповедникан фондашка уьйI нахьяьна аралькIа нуьц «Апостол» экземпляраш лаьр.

Книжкаш доаьржалара гIулгIен хьалламаш кIинчаяьккар. Бокхий книжкай базарш хьайIайлай 1-ча мартс Душанбе, Ленинабаде, Таджикистана кхыча городашка, Туркмена столице, Ленинаканен, Кировоканен (Армения) «Нитача мера доаца книжкаш» яхача выставке хIинца город Кулинче баха них. Цига я цу тайпара 600 шу хьалхарг книжкаш кIьяьра рукописаш а.

(ТАСС).

Дош дуьгIерча Гроозерча Ленинан района хьакъа суде.

Редактор М. К. ЛЬЯНОВ.

Доазол дешара

Л. ДЖОНСОНА ПРЕСС-КОНФЕРЕНЦИ

ВАШИНГТОН, 1 март. ТАСС-а корреспондентана В. Виноделенкоса В. Петрусенкоса хоам бу:

США президента Линдон Джонсона сахьанера пресс-конференце. Хьакхайкадир, Лаьтта тIе машар оттар едог-доаххо а ва ше, цунах шеко йолаш е ван» аьнна.

Президента белгалдаьккар, машар оттабара цIенкашта новкъарле еш йола проблемаш хIона а йолаш хилар. Цхьабакъда, аьлар ю. «ВIашагIьехийта Штаташ торо мел яр де лаьрхIа я бирг вIашагIа ца кхеташ доле дешаш машарна наькъашца хьовстадеран».

ТАСС-а корреспондента пресс-президента терко тIезрзайир хьатIахулла бетта Женеве тIаь совгIа мехка вихалнаш дакъа а лоаццаш торговеи дегIаьхарен дешдаьтта летаяь ООН-а конференцин хьоалларгIахлара.

Хьоза фу хет дупен яьхьа-хьакъета юкъера торгалаи дегIаьхарах — хьатар президентера ТАСС корреспондента. «Тхона чIоагIа хьаштдолаш я из конференци, — жоп делар Джонсона.—Цига дакъа лаца а масса саг Iорахьара цун болча новкъостал ле безам болаш а да тхо. Деррига дунен хьалкъьй хьашташ бахьан долаш тортош дуьхьалонаш кIезигIарах чIоагIа лоарХIамера гIулаьк хет тхона. Цу хьакъехь де йиш меи яр ю дакъа да тхо.

Кхулбекъен Вьетнамера гIулаьккай хьакъехь Джонсона массеех хаттар дир, белгалаш яьлча, цига хьаттар, цхьа хетаргахьа цига, «кхи шерлургбий тIом», аьнна.

Кхулбекъен Вьетнамера гIулаькаш ВIашагIьехийтанна ТIатташта «чIоагIа халача соагIорахьа хьайна да», аьлар президента. Уж тIекхъарча хана ку районе нейтрализеш яра хьакъеьа тийначча предложенеш ца ше рауа да хилар дийцар цо. Кхулбекъен Вьетнамера тIом Кхулбаседеен Вьетнама территоре тIа дIабахьа тархун хилара хьакъеьа кепа йозвоно деча хоамех «Вошхарна» да аьлар президента. «...Хуттда аьнна хIама ала лаш сона, — аьлар цо. — Гайсташ тIа хоашш йола планаш ас сай уйла тIаерзаяь е аз могаяь планаш яц».

Цо корреспондентанта лагадохIитар, цо ткачох «чIоагIа маьхера хоамаш а дахьаьш цигара пIаве неаш вола США оборона министр Р. Макнамара кастта Кхулбекъен Вьетнаме водаш хилар.

Американско - панамски доанах цо дуннаш, Джонсона бакъдар, шинна а мехка хIанзалца барт вIашагIьехьабанна да хилар. Цунна цхьана президента белгалаьккхар, из дов хастаташ хьоастадеррхилара сатуьсаш ше хилар.

«Кипере IIехдьанна чоалхапера гIулаккаш» ше дуннаш, Джонсона аьлар, из дош вIашагIьехIитта Къемий Организацие дуннаш да, хIаьта ше дог тийна на кипреск доаь хьоастадара наькъаш кордоегIархилар.

Президента Джонсона ну тайпара жоп тIеIлар чуьра политикаца дуьхьалонна лаьча дукхъяча хаттараша а.

ГIишлонхой дош

Машинаньк'ь болхлой деза-лаша кIанша цIенош хьалдаьна хьахьаташ ба йомер 151 йолча гIишлой-монтажни поезда болхлой. Масса тайпа гIишлош хьалъяра яраьр бетта план 112 процента февраль бетта 105 процента яхоашшьей коллективо.

ХIинк доккхаЙ декхарш латт коллектива хьалхашка. Уж да планах 1965 шера йистеДеха деваш дока Гудермесски улицагIа хьалдеш кола 32 квартира йола цIаи, хIаьта вокзала кхъе хьалде доладь 48 квартира йола цIаи, ух шера йитьалгIа квартале йистеДеках «Тайца деккарш. Ин-да Октябрьски революце 47 шу дувача денна сийленца накъе баха дерхIан коммунистешен комсомольцашен кийчьъ къельгама соагIат. Хьара дийнахьа балха, авдаш 130—140 процент кIоначеллаш кхъеча гIишлонхошка. Къастта дика хьекъегаш ва дукха ха йоаццан Полтаве гIишлонхошка техникум а яьккха 46 квартира йола цIа хьалдеча мастер вола хомсорг Закленешко Михаил, из техникум заочно яьккха я комплексни бригада бригадир комсомолка Еремина Таисия, плотник Емельянова Афанасий, хамекиик Дучаев Ахьмад, кхьбараш.

Комсомольний хьокхам хьал а хьала денна къельгама мормаш тIекхочачашъо 32 квартира йола цIа хьалдеш болча гIишлонхошка а. Масала, кхоначча мелара Антоненко Ранисас лоххера а 150 процент кIокхачашъо балха норма, иштта къельгаш ба плотник Анищенко Петр, подсобни болхло Козлова Валентина.

А. ДОДОВ.

☆ ☆

«БАНДЬЕРА РОССА» ЕК РИМЕ

РИМ, 2 март. (ТАСС). Сеазан Риме дуккха къельгамкой митинг а хуьлаш чакхъьлар Итальянски коммунре центральни органа — «Унита» яхача газета 40 шу дизара дегIаьхаренна цIенаш болхлой кепа йозвоп къельгера болхлой, тIаьхьа митта «Прада» яхача газета керттера редактор П. А. Сатюков а йуьре волаш болча дешара хьакъ-ший гучабаьчча.

«Унита» яхача газета дотта-гIай ассоциаца акционеташ. Гулбенкараша тIоагIа тIоараш дегтар президенту Итальянски коммунистически парте культалдара членаш. болхлой кепа йозвоп къельгера болхлой, тIаьхьа митта «Прада» яхача газета керттера редактор П. А. Сатюков а йуьре волаш болча дешара хьакъ-ший гучабаьчча.

Коммунистически кепа йозвоп ветеранаш, ИКП центральни органа кепа отташ йолча типографаЙ болхлой, общественни хьалхе таяьт доаржалерий йоккхачу группина совгIата доше мелаш елор. Цуз тIеIлаьгIа «Унита» яхача газета 40 шу дизара къельгама доклад о дош дедар газета керттерча редактора, Итальянски коммунистически секретарионе члена М. А. Ланкате.

Мозашта душ митташе къамаьл дар «Прада» яхача газете керттерча редактора П. А. Сатюкова. Со газета рамиски редакцие вихалнаш лаьдедар Карл Маркса портрет.

Итальянски къельгамкой «Бандьера Россе» («Ше бейракI») яха дикалера гIина а локкхий чакхъьлар митинг.

Ялхлагlа континент

Итальяна полярни бийсаьнкеи лоаьнача антарктически аьккхи барса Iалам, хьекхаш жуьк, шийла дарз долларехьа а Шийлен парглатеп хул Iадоаккхаш барий цIеноашка.

СУРТА ТIА: Мирный яхача обсерватора погелче. Ленина ццицIагlача № 18 йолча цIеношкарча цхьан цIагIа. Инженер-электрик Василий Павлович Макаренкоп (аьрдехьа) механик Василий Яковлевич Рыскалинн салолача сахьташка шоай цIеноашка.

ТАСС-а специальни корреспондента В. Кошеевоа сурт.

АМЕРИКАНСКИ ТРАГЕДИ

НЬЮ-ЙОРК, 2 март (ТАСС). Забастовкаш яхтача, керттерча аьлъче Виргине Штаташ, Кентукки, Малхбузен - Виргини, Теннесси чубоагIача Аппалачей яхача районашка Iалашъе тIоагIа къел тIаьхьаьча а уйлах беза а ба нах. Вахара хьовгамбоша дуьхьа доаццаш бола ниташ эзарнаш дезал боах лехаш баьна ма лел.

ЮПИ агентстван ух тайпара хоам бу Аппалачей яхача районий хьакъехь: шуьлагIа баран хьалха хинна шахтерашка а боазш болча Комберленски тоннельна бахача нахах ух 10 шера 34 дакъа а хьабе болх боапаш да; цъьяннайгIа мотиггашка хIоаьлле нахь кхо нохкаа тIе кхинаеа пеоебеи нитах дахьаьш да: ну районашка нахача 5 нилелоп сага «массазара шкапр» а хинна дIаэттад сагIаьнна телача ялчаш продуктаеш бахидга.

«Нагахьа сённа баха яхьа-на бола ну цIиташкара -милионаш нах кхача мехка бахаре, — йоаь IIалло корреспонденне тIа, — кхача мехнара новкъостал хургIар царна». Цхьабакъда, США правительство хIинк а ну районерча кулача «Iом бе» йолалуш мара ни. Хьаьта шоай хаьа кIор бинкIярах бIаьнк хинначча совлергорюнта вIалаГIа а боаьл баь болхлой. Цар геттара лIакъайлай кIор боаьа шахташ, хIинк аьча пигара кIор боахнига нарна пайлаяь доаццаеча даьнад.

АВИАЦИОННИ ХАТАР

ВЕНА, 2 март. (ТАСС). Сеязи Инсбрук яхача австрийски города гаьна доаццаш лоаьмашкара кораньй Лондонера лIайбаш аварн хиннача английски пассажирски самолета гаргаш. Самолета тIа хинкаь 83 сагIа. Хьама дика бIаргагум ца хилар бахьан долаш Инсбруке Iобосса мегагаш самолета. Из лоаьмах кIийтгай аьнна хеташ ма. ГIо-новкъостале Вокхха команда кIийтгай хатар хинначе мотгиге. Хетаргахь, самолета тIа хиннача пассажирех а хинкаьна членеп а цхьаьнна саг кIайхарваьлларг.

РЕДАКЦЕ АДРЕС: г. Грозный, Шеча фронтовой улица, 14. Телефоны: редактора зам. — 2-67-61, ответственного секретаря — 2-45-43, партийно-массовая, промышленная, сельскохозяйственный отделы — 2-25-72.

АДРЕС РЕДАКЦИИ: г. Грозный, ул. Красных фронтовиков, 14. Телефоны: зам. редактора — 2-67-61, ответственного секретаря — 2-45-43, отделов партийной жизни, промышленного, сельскохозяйственного и писем — 2-25-72.

«Грозненский рабочий» издательство типографии Республики проспект.

Типография имени «Грозненский рабочий» проспект Республики.

С05051 Заказ № 1257.